KERAMUNDO
Welt der Fliesen

Entdecken Sie unsere verbesserten Serviceleistungen für Abholer!

- Neuer Abholmarkt
- Stark verkürzte Wartezeit
- Verbesserte Lagerlogistik
- Viele Produkte ständig auf Lager

Unsere Leistungen für Sie.

Ab sofort stehen wir Ihnen mit unserem neuen Abholmarkt und einer optimierten Lagerlogistik bei KERAMUNDO in Frechen zur Verfügung.

Jetzt neu: Unser Express-Service.

- Express-Service: Max. 20 Minuten Wartezeit zwischen Erfassung des Auftrags und Erhalt der Ware.
- Viele Produkte für Ihren täglichen Bedarf ständig auf Lager: Baugeräte und Werkzeuge, Bauchemie, Silikon, Schienen und Zubehör, Bauplatten, ...
- Produkte unserer TOP-Lieferanten: Schlüter, Ardex, NOVIPro, ULTIPRO, wedi, Botament, ...

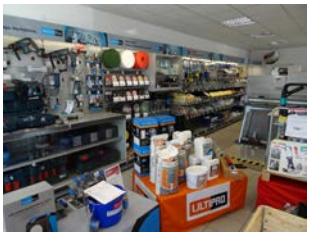

Kommen Sie vorbei und lassen Sie sich von unserem Service überzeugen!

Unsere Öffnungszeiten:

Verkauf	Lager
Mo.-Fr. 7:00-18:00 Uhr	Mo.-Fr. 7:00-17:00 Uhr
Sa. 8:00-13:00 Uhr	Sa. 8:00-13:00 Uhr

KERAMUNDO, eine Marke der: STARK Deutschland GmbH
Europaallee 10 · 50226 Frechen · Tel. 02234 / 1030
frechen@keramundo.de · **www.keramundo.de**